

MAPA DE ROTA DE TRANSPORTE ESCOLAR

Responsável Técnico: Larissa Felipe Guedes

Data: 03/12/2025

GOVERNO DO ESPÍRITO SANTO
SECRETARIA DE ESTADO DA EDUCAÇÃO
SUBSECRETARIA DE SUPORTE A EDUCAÇÃO

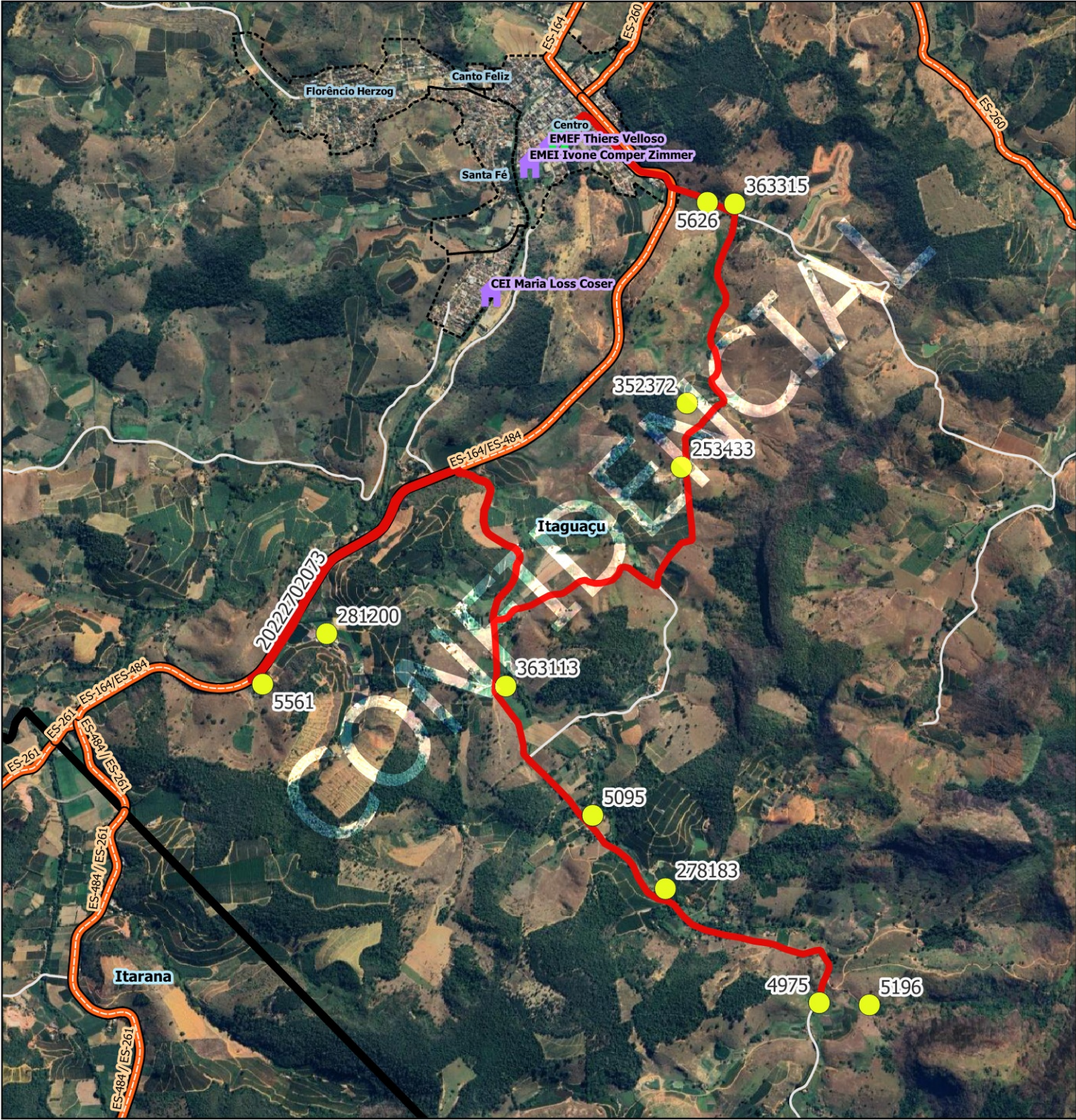

0 1 2 3 km

Legenda

Escolas



Estadual



Municipal

ALUNO

● alunos_estaduais [1112]

— rotas_sedu

LIMITES

— Rodovias

— Limites_Estaduais



Limite_Municipal_2018



Limite_Bairros



Estradas_Vicinais

Google Satellite

ITAGUACU

Escola: EEEFM EURICO SALLES

Código roteiro: 20222702073

Tipo: TR

Turno: I

Alunos:

Estado: 12

Município: 0

Total: 12

Máximo*: 20

Quilometragem: Ida: 0

Volta: 14.2

Ap*: 5.6

Total*: 19.7999999

Versão: 27

Horários previstos: Entrada:

Saída: 14:00

Projeção Universal Transversa de Mercator / Origem da quilometragem no Equador e Meridiano Central acrescidas as constantes 10.000 km e 500 km respectivamente / Datum: SIRGAS 2000 / Fuso:24 / Hemisfério:Sul / Vitória - ES. AP*: Aproveitamento de veículos || Total*: Somatório das quilometragens de ida/volta e aproveitamento || Máximo*: Total de alunos transportados simultaneamente || A identificação dos alunos estaduais é realizada pelo número de Registro de Alunos (ID) e a identificação dos alunos municipais é realizada pelo número "seq" no TranscolarES.

Nome do roteiro

RETORNO ESTADO: EEEFM EURICO SALLES X BARRA DO TRIUNFO X TRIUNFO



INFORMAÇÕES DO DOCUMENTO

Documento capturado em 19/12/2025 10:46:30 (HORÁRIO DE BRASÍLIA - UTC-3)
por HELISCLEIDY PEREIRA DE QUEIROZ JASKE (GERENTE - GEARH - SEMEC - PMITAG)
Valor Legal: CÓPIA SIMPLES | Natureza: DOCUMENTO NATO-DIGITAL

A disponibilidade do documento pode ser conferida pelo link: <https://e-docs.es.gov.br/d/2025-9XP04Z>